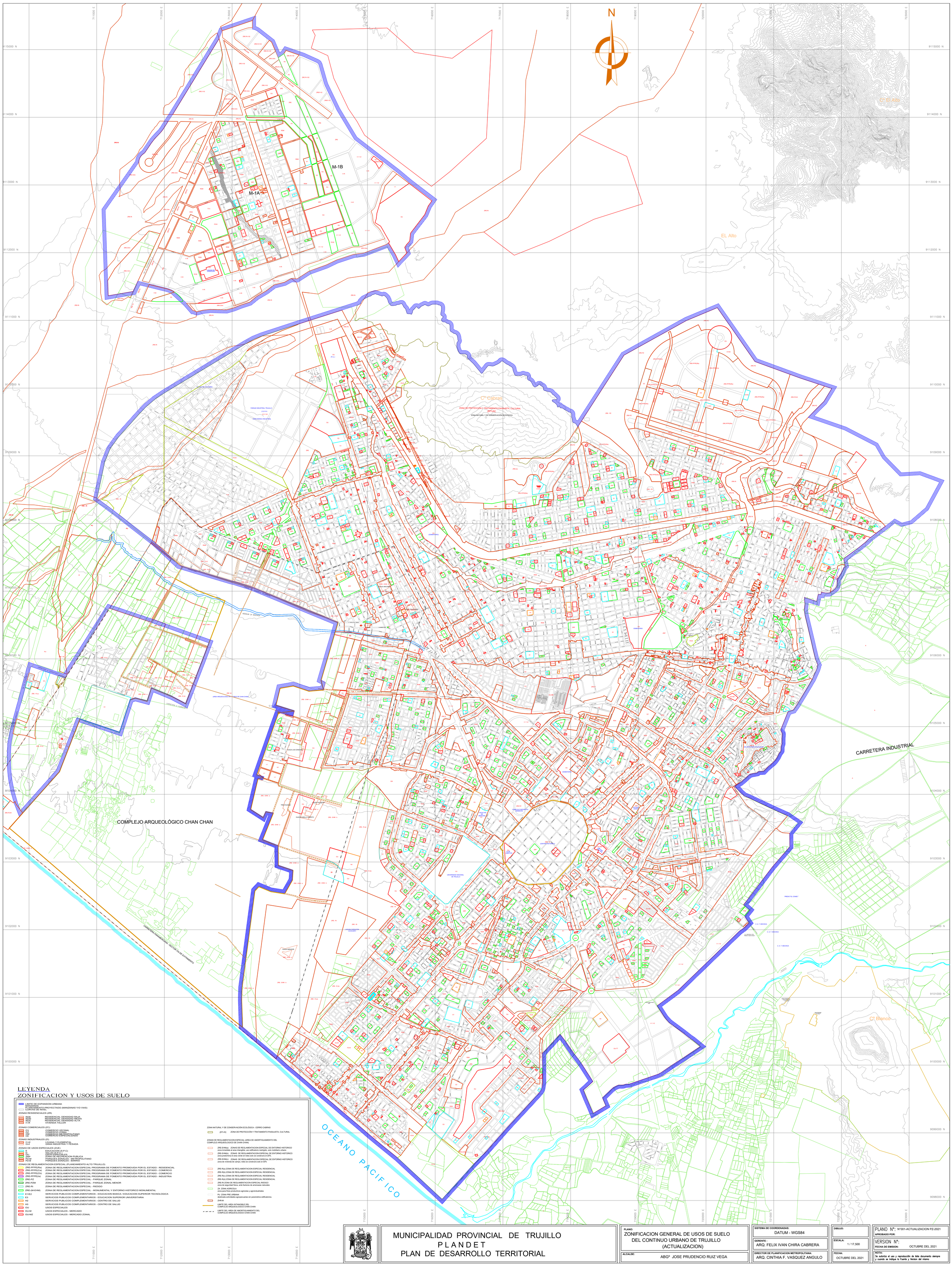

MUNICIPALIDAD PROVINCIAL DE TRUJILLO
P L A N D E T
PLAN DE DESARROLLO TERRITORIAL

PLANO: ZONIFICACION GENERAL DE USOS DE SUELO DEL CONTINUO URBANO DE TRUJILLO (ACTUALIZACION)

ALCALDE: ABGº JOSE PRUDENCIO RUIZ VEGA

SISTEMA DE COORDENADAS: DATUM - WGS84

GERENTE : ARQ. FELIX IVAN CHIRA CABRERA

DIRECTOR DE PLANIFICACION METROPOLITANA: ARQ. CINTHIA F. VASQUEZ ANGULO

DIBUJO:

ESCALA: 1 / 17,500

FECHA: OCTUBRE DEL 2021

PLANO Nº: N°001-ACTUALIZACION PZ-2021

APROBADO POR:

VERSION Nº:

FECHA DE EMISION: OCTUBRE DEL 2021

NOTA: Se autoriza el uso y reproducción de éste documento siempre y cuando se indique la Fuente y Version del mismo